

第104回 浜商同窓会定期総会資料

日 時 平成21年6月28日(日) 13:00～
会 場 グランドホテル 浜松

式 次 第

1. 開会のことば 副会長
2. 同窓会長あいさつ 鈴木 章介 会 長
3. 学校長あいさつ 阿部 太郎 学校長
4. 議 題
 - (1) 平成20年度 事業報告について
 - (2) 平成20年度 決算書について
 - (3) 平成20年度 監査報告について
 - (4) 幹部役員紹介
 - (5) 平成21年度 事業計画(案)について
 - (6) 平成21年度 予算書(案)について
5. 閉会のことば 副会長

以 上

静岡県立浜松商業高等学校同窓会

平成20年度 事業報告

平成20年	4/1	正副幹事長会議	(浜松商業高校)
	8	母校入学式参列	()
	24	平成19年度会計監査及び正副会長会議	()
5/10		名古屋支部親睦会	(東京第一ホテル錦)
	14	奨学基金運営委員会	(ホテルコンコルド浜松)
	〃	正副会長幹事長会議	()
	〃	役員会	()
	23	第5回110周年同窓会誌委員会	(浜松商業高校)
6/2		母校創立記念日参列	()
	7	篠原支部定時総会	(篠原公民館)
	15	第103回同窓会定期総会	(グランドホテル浜松)
	〃	第103回OB・OGまつり	()
7/17		第6回110周年同窓会誌委員会	(浜松商業高校)
	18	正副会長幹事長会議	(あまの)
	20	湖西市支部総会	(グランドホテル湖西)
9/3		浜商親睦ゴルフ大会	(いなさゴルフクラブ)
	11	第7回110周年同窓会誌委員会	(浜松商業高校)
	20	東京支部第100回記念総会	(第一ホテル東京)
	〃	関西支部総会	(ホテルグランビア)
10/25		第104回OB・OGまつり出陣式	(グランドホテル浜松)
11/6		第8回110周年同窓会誌委員会	(浜松商業高校)
12/19		正副会長幹事長会議	(あまの)
平成21年	1/19	奨学基金運営委員会	(浜松名鉄ホテル)
	〃	正副会長幹事長会議	()
	〃	新年役員会	()
	22	第9回110周年同窓会誌委員会	(浜松商業高校)
	23	静岡県職員浜商OB「我心会」	(富久竹)
2/8		湖西・新居合同新年会	(グランドホテル湖西)
	13	浜松市役所浜商OB「浜商会」	(オークラアクティシティ浜松)
	26	第10回110周年同窓会誌委員会	(浜松商業高校)
	27	第61回母校全日制同窓会入会式・表彰式・奨学基金助成金伝達式	()
3/2		第61回母校全日制卒業式	()
	7	母校定時制閉課式	()
	〃	第61回母校定時制同窓会入会式	()
	〃	第61回母校定時制卒業式	()

平成20年度 浜松商業高等学校同窓会決算書

自 平成20年4月1日

至 平成21年3月31日

収入の部

(単位 円)

項 目	予 算 額	決 算 額	増減(△)額	備 考
I 会 費	3,155,000	3,155,000	0	
1. 入 会 金 費	3,155,000	3,155,000	0	全日制 @10,000×312人
2. 一 般 会 費	0	0	0	定時制 @ 5,000× 7人
II 収 入	2,724,553	4,040,185	1,315,632	
1. OB・OGまつり準備金戻入	1,500,000	1,500,000	0	第103回OB・OGまつり準備金戻し
2. 110周年記念事業収入	220,000	373,000	153,000	
3. 寄 付 金 収 入	1,000,000	2,000,000	1,000,000	第103回OB・OGまつり実行委員会より200万円
4. 雑 収 入	4,553	167,185	162,632	預金利息等
III 積立金取崩	2,000,000	2,000,000	0	
1. 110周年記念事業費積立金取崩	2,000,000	2,000,000	0	
2. 各 種 積 立 金 取 崩	0	0	0	
IV 繰越金	5,920,447	5,920,447	0	
1. 前 年 度 繰 越 金	5,920,447	5,920,447	0	
収入の部 計	13,800,000	15,115,632	1,315,632	

支出の部

(単位 円)

項 目	予 算 額	決 算 額	増減(△)額	備 考
I 一般会計	7,500,000	5,969,157	△1,530,843	
1. 役 員 会 費	200,000	110,709	△89,291	
2. 幹 事 運 営 委 員 会 費	200,000	44,300	△155,700	
3. O B ・ O G ま つ り 準 備 金	1,500,000	1,500,000	0	第104回OB・OGまつり実行委員会へ(100万) 第105回OB・OGまつり実行委員会へ(50万)
4. 総 会 費	200,000	78,960	△121,040	
5. 事 務 関 連 費	500,000	335,860	△164,140	
6. 慶 弔 慰 費	300,000	294,250	△5,750	
7. 支 部 関 係 費	1,000,000	730,020	△269,980	東京支部(100周年)へ助成金 50万円
8. 旅 費	200,000	164,540	△35,460	
9. 表 彰 費	700,000	391,660	△308,340	メダル200個新規作成代含む
10. 教 育 振 興 費	500,000	348,000	△152,000	全国大会出場生徒への激励金
11. 部 活 後 援 会 助 成 金	1,600,000	1,600,000	0	
12. 卒 業 生 記 念 品 代	400,000	288,057	△111,943	
13. 雑 費	200,000	82,801	△117,199	
II 110周年記念事業会計	2,000,000	449,416	△1,550,584	
1. 110周年記念事業費	1,750,000	449,416	△1,300,584	ゴルフ大会記念品作成費等
2. 印 刷 通 信 費	50,000	0	△50,000	
3. 雑 費	200,000	0	△200,000	
III 奨学基金会計	20,000	0	△20,000	
1. 奨 学 基 金 繰 入 金	0	0	0	
2. 印 刷 通 信 費	10,000	0	△10,000	
3. 雑 費	10,000	0	△10,000	
小 計	9,520,000	6,418,573	△3,101,427	
IV 積立金	80,000	2,082,517	2,002,517	
1. 一 般 会 計 積 立 金	0	2,000,000	2,000,000	{ 定期預金残高 15,000,000 遠州信用金庫 { 定期預金残高 10,000,000 遠州信用金庫 …定期預金残高 4,500,000 遠州信用金庫
2. 110周年記念事業費積立金	0	0	0	
3. 奨 学 基 金 準 備 金	80,000	82,517	2,517	
V 予算費	4,200,000	780,000	△3,420,000	
1. 予 備 費	4,200,000	780,000	△3,420,000	定時制閉課式へ50万円、退職校長肖像画代等
VI 次年度繰越金	0	5,834,542	5,834,542	
1. 次 年 度 繰 越 金	0	5,834,542	5,834,542	…浜信普通預金・遠信普通預金
小 計	4,280,000	8,697,059	4,417,059	
支出の部 計	13,800,000	15,115,632	1,315,632	

※各項目間の流用を認める

定期預金目録**遠州信用金庫定期預金**

一般会計積立金	24,000,000
110周年記念事業費積立金	1,000,000
奨学基金準備金	4,500,000

上記の通り報告します。

平成21年4月22日

浜商同窓会 会長 鈴木 章介
副会長 高柳 喜一
〃 岡 俊治
〃 長谷川珠江
幹事長 中村 典彦
副幹事長 佐口丈夫司
〃 鈴木 和子
〃 天野 宗彦
〃 前嶋 映雄

上記の各勘定を調査したところ相違ないことを
認めます。

平成21年4月22日

監査役 鈴木 雄司
〃 伊藤 節雄

幹 部 役 員

会 長	新 7回卒	すず ぎ しょう すけ 鈴 木 章 介
副 会 長	新 8回卒	たか やなぎ き いち 高 柳 喜 一
〃	新19回卒	おか しゅん じ 岡 俊 治
〃	新19回卒	は せ がわ たま え 長谷川 珠 江
幹 事 長	新22回卒	なか むら のり ひこ 中 村 典 彦
副幹事長	新25回卒	さ ぐち じょう じ 佐 口 丈夫司
〃	新25回卒	すず ぎ かず こ 鈴 木 和 子
〃	新26回卒	あま の むね ひこ 天 野 宗 彦
〃	新27回卒	まえ じま てる お 前 嶋 映 雄
監 査 役	42回卒	すず ぎ ゆう じ 鈴 木 雄 司
〃	新12回卒	い とう せつ お 伊 藤 節 雄
顧 問	36回卒	まえ じま ふみ お 前 嶋 文 雄
相 談 役	42回卒	もり た ご ろう 守 田 吾 朗
〃	44回卒	た なか た し お 田 中 太四雄
〃	新 9回卒	ふじ の たか し 藤 野 隆 史
〃	新12回卒	た なか やす ひこ 田 中 靖 彦

平成21年度事業計画(案)

平成21年	4/8	母校入学式参列	(浜松商業高校)
	9	第11回110周年同窓会誌委員会	(〃)
	22	平成20年度会計監査及び正副会長会議	(〃)
	5/18	奨学基金運営委員会	(ホテルコンコルド浜松)
	〃	正副会長幹事長会議	(〃)
	〃	役員会	(〃)
	26	第12回110周年同窓会誌委員会	(浜松商業高校)
	5月～	各支部総会など開催	
	6/1	母校創立記念日参列	(浜松商業高校)
	4	110周年記念事業OB・OGゴルフ大会	(いなさゴルフ倶楽部)
	6	関西支部同窓会	(新仙閣)
	〃	篠原支部定時総会	(篠原公民館)
	28	第104回同窓会定期総会	(グランドホテル浜松)
	〃	第104回OB・OGまつり	(〃)
	7/2	第13回110周年同窓会誌委員会	(浜松商業高校)
	10/6	浜商同窓会誌創立110周年号発行	
	11/3	110周年記念事業硬式野球部招待試合 対 早稲田実業学校	(浜松市営球場)
平成22年	1月	新年役員会	(浜松名鉄ホテル)
	9・10	110周年記念事業第53回定期演奏会	(アクトシティ浜松大ホール)
	2/26	第62回同窓会入会式・表彰式・奨学基金助成金伝達式	(浜松商業高校)
	3/1	第62回母校卒業式	(〃)

平成21年度 浜松商業高等学校同窓会予算書(案)

自 平成21年 4月 1日

至 平成22年 3月 31日

収入の部

(単位 円)

項 目	予 算 額	前年度予算額	増減(△)額	備 考
I 会 費	3,500,000	3,155,000	345,000	
1. 入 会 金 費	3,500,000	3,155,000	345,000	@10,000×350人
2. 一 般 会 費	0	0	0	
II 収 入	2,765,458	2,724,553	40,905	
1. OB・OGまつり準備金戻入	1,500,000	1,500,000	0	第104回OB・OGまつり準備金戻し
2. 110周年記念事業収入	250,000	220,000	30,000	
3. 寄 付 金 収 入	1,000,000	1,000,000	0	
4. 雑 収 入	15,458	4,553	10,905	預金利息等
III 積立金取崩	1,000,000	2,000,000	△1,000,000	
1. 110周年記念事業費積立金取崩	1,000,000	2,000,000	△1,000,000	
2. 各 種 積 立 金 取 崩	0	0	0	
IV 繰越金	5,834,542	5,920,447	△85,905	
1. 前 年 度 繰 越 金	5,834,542	5,920,447	△85,905	
収入の部 計	13,100,000	13,800,000	△700,000	

支出の部

(単位 円)

項 目	予 算 額	前年度予算額	増減(△)額	備 考
I 一般会計	7,200,000	7,500,000	△300,000	
1. 役 員 会 費	200,000	200,000	0	
2. 幹 事 運 営 委 員 会 費	200,000	200,000	0	
3. OB・OGまつり準備金	1,500,000	1,500,000	0	第105回OB・OGまつり実行委員会へ(100万) 第106回OB・OGまつり実行委員会へ(50万)
4. 総 会 費	200,000	200,000	0	
5. 事 務 関 連 費	500,000	500,000	0	
6. 慶 弔 慰 費	400,000	300,000	100,000	
7. 支 部 関 係 費	800,000	1,000,000	△200,000	
8. 旅 費	200,000	200,000	0	
9. 表 彰 費	500,000	700,000	△200,000	メダル等の作成代含む
10. 教 育 振 興 費	500,000	500,000	0	全国大会出場生徒への激励金
11. 部 活 後 援 会 助 成 金	1,600,000	1,600,000	0	
12. 卒 業 生 記 念 品 代	400,000	400,000	0	
13. 雑 費	200,000	200,000	0	
II 110周年記念事業会計	2,181,647	2,000,000	181,647	
1. 110周年記念事業費	1,931,647	1,750,000	181,647	
2. 印 刷 通 信 費	50,000	50,000	0	
3. 雑 費	200,000	200,000	0	
III 奨学基金会計	20,000	20,000	0	
1. 奨 学 基 金 繰 入 金	0	0	0	
2. 印 刷 通 信 費	10,000	10,000	0	
3. 雑 費	10,000	10,000	0	
小 計	9,401,647	9,520,000	△118,353	
IV 積立金	1,000,000	80,000	920,000	
1. 一 般 会 計 積 立 金	1,000,000	0	1,000,000	
2. 110周年記念事業費積立金	0	0	0	
3. 奨 学 基 金 準 備 金	0	80,000	△80,000	
V 予備費	2,698,353	4,200,000	△1,501,647	
1. 予 備 費	2,698,353	4,200,000	△1,501,647	
VI 次年度繰越金	0	0	0	
1. 次 年 度 繰 越 金	0	0	0	
小 計	3,698,353	4,280,000	△581,647	
支出の部 計	13,100,000	13,800,000	△700,000	

※各項目間の流用を認める

浜商同窓会規約

第1章 総 則

- 第1条 本会は浜商同窓会と称する。
第2条 本会は規約第3章に定めた会員によって組織する。
第3条 本会は会員の親睦と向上発展を図ると共に、母校の教育振興に資するを目的とする。
第4条 本会は必要な個所に支部を置き本部と緊密に連絡する。
第5条 本会は卒業回数毎に同級会を置き、同級会員との連絡を緊密にさせる。
第6条 本会の事務所は静岡県立浜松商業高等学校に置く。

第2章 事 業

- 第7条 本会の目的を達成する為次の事業を行う。
1. 産業経済の視察研究
2. 講演会、座談会の開催
3. 母校の教育振興に関する事項
4. 記念事業及び同窓会誌の発行
5. その他第6章第33条の会議で決定した事項
第8条 本会は在校生のうち特に功労のあった者を内規により表彰する。
第9条 本会は母校教職員の転退職に際し別に定めた内規により謝恩の意を表す。
第10条 本会役員中功労のあった者には退任の際、正副会長会議に図り記念品を贈呈する。
第11条 本会々員が死亡した時は弔意を表すものとする。但し本会の為、特に功労のあった会員には正副会長会議で協議の上考慮する。
第12条 本会は原則として決算期後3ヶ月以内に定期総会を開催する。

第3章 会員入会及退会

- 第13条 本会々員は次の3種とする。
1. 名誉会員
2. 特別会員
3. 通常会員
第14条 名誉会員は特別会員の中から本会々長又は評議員会が推薦し会長がこれを委嘱する。
第15条 特別会員は原則として母校の教職員を推薦する。
第16条 通常会員は浜商(2商を含む)卒業生とする。但し中途退学者も2名以上の同級会員の推薦により、評議員会の決議の上会員に加うことを得る。
第17条 通常会員は入会と同時に本会維持運営費として、下記の通りを納めるものとする。
《全日制》 金10,000円他 《定時制》 金5,000円他
第18条 住所、氏名、その他に異動があった会員は必ず事務所に報告するものとする。
第19条 本会の規約に違反し、又は本会の名誉を損じた会員は評議員会の決議に基づき会長の決裁を経て除名することができる。

第4章 役 員

- 第20条 本会に次の役員を置く。
1. 会 長 1名
2. 副 会 長 若干名
3. 名誉会長(現職校長) 1名
4. 顧 問 若干名
5. 相 談 役 若干名
6. 監 査 役 2名
7. 幹 事 長 1名
8. 副幹事長 若干名
9. 常任幹事 若干名
10. 評 議 員 若干名
11. 支 部 長 若干名
12. 学年幹事 若干名
13. 事業部員 若干名
第21条 会長及び副会長は同窓会役員から総会に於いて選任しその任期は2ヶ年とする。但し再選を妨げない。会長は本会を総理し、副会長は会長を補佐し、会長事故ある時は之を代理する。

- 第 22 条 顧問は本会々長経験者、相談役は本会副会長及び正副幹事長経験者より正副会長が選出する。
また、常任幹事は評議員より必要に応じて正副会長が選出する。
- 第 23 条 評議員は通常会員中から正副会長会議で選出し総会の議決を経るものとする。その任期は
2 ヶ年とし再選を妨げない。
評議員は本会の目的を達成する為、会議に出席し決議を行うものとする。
- 第 24 条 監査役は通常会員中から総会に於いて選任しその任期は 2 ヶ年とする。但し再選を妨げない。
監査役は経理を監査する。
- 第 25 条 幹事長及び副幹事長は評議員の中から正副会長会議で選出し総会の決議を経るものとする。
その任期は 2 ヶ年とする。但し再選を妨げない。
幹事長は一般会務の処理に任ずる。副幹事長は補佐し、幹事長事故あるときは之を代理する。
- 第 26 条 学年幹事は同級会の推薦により若干名を選出し会長之を委嘱する。同級会をまとめて本部
との連絡を図るものとする。但し、任期は規制しない。
- 第 27 条 事業部員は必要に応じ正副会長会議で選出し、会長が委嘱する。
- 第 28 条 事務局は学校事務長が統括し庶務経理出納を掌り会務を処理する。

第 5 章 会 計

- 第 29 条 本会の会計年度は毎年 4 月 1 日から翌年 3 月 31 日迄とする。
- 第 30 条 本会の維持運営は入会金、寄付金その他の収入を以って之に充てるものとする。
- 第 31 条 本会の会計は一般会計と特別会計の 2 種とする。
特別会計は、必要に応じ目的別に設ける。
- 第 32 条 本会は支部に対し毎年度予算の範囲内で補助金を交付することができる。

第 6 章 会 議

- 第 33 条 本会の会議は次の 8 種とする。
- | | | |
|----------|---------|-----------|
| 1. 定期総会 | 2. 臨時総会 | 3. 正副会長会議 |
| 4. 運営委員会 | 5. 評議員会 | 6. 幹事会 |
| 7. 各種委員会 | 8. 各支部会 | |
- 第 34 条 定期総会は会員の懇親を図り役員の変更、会計並びに事業の報告その他必要な事項の協議
を行う。
- 第 35 条 臨時総会は緊急必要の場合之を開く。
- 第 36 条 同窓会をより円滑に会務する為、正副会長会議及び運営委員会を開催し運営委員会は正副
会長、正副幹事長、常任幹事をもって構成する。
- 第 37 条 評議員会は重要事項を協議する為会長之を招集する。
- 第 38 条 議長は総会及び評議員会に於いては会長、幹事会に於いては幹事長、各種委員会に於いて
は委員長が之に当たる。
- 第 39 条 議事は出席議員の過半数によって決する。
- 第 40 条 この規約を改廃する必要がある時は総会の決議を必要とする。
本規約は昭和 41 年 5 月 22 日より実施する。
改定本規約は平成 2 年 6 月 3 日より之を改定実施する。

支部設置に関する規程

1. 支部は通常会員 20 名以上ある箇所にて設けることができる。
2. 支部を設けようとする場合は代表者から本部宛報告をし会長の承認を経るものとする。
3. 支部規約は本部規約の主旨を体して製作し之を本部に報告するものとする。
4. 支部長は毎年 3 月末日迄に本部宛過去 1 ヶ年に於ける役員更迭、会計、記録並びに会員異動
に関する報告をするものとする。
5. 支部並びに本部総会には相互に代表者を派遣し緊密な連絡を図るものとする。

役員構成図

(第3章・第4章に基づく)

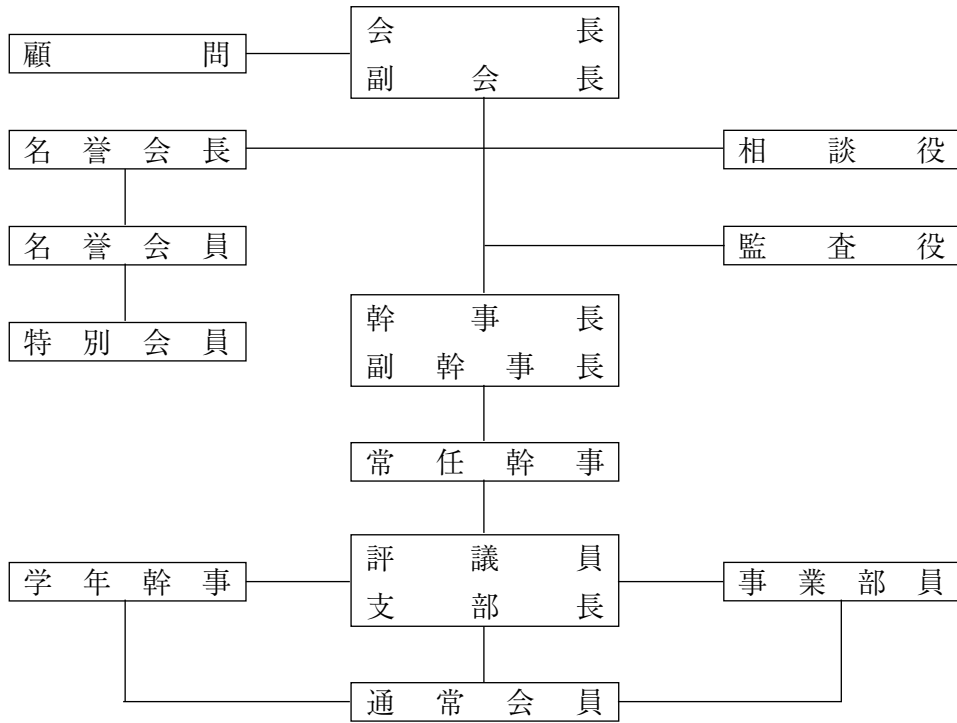

会議構成図

(第6章に基づく)

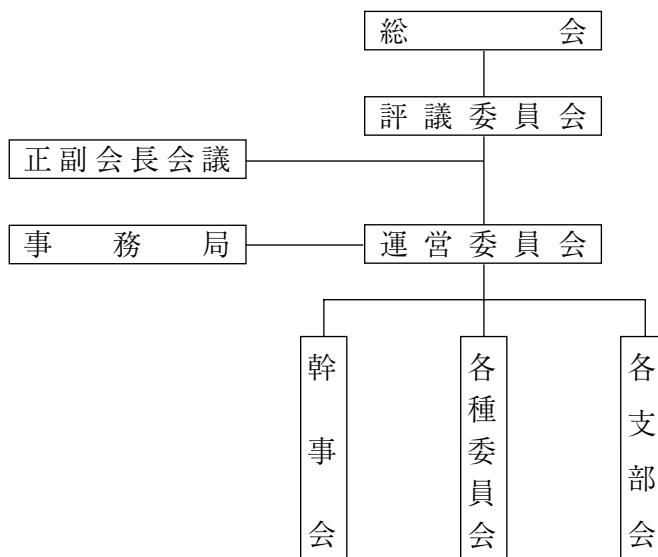

平成 21 年度 浜松商業高等学校同窓会役員名簿

No.	役 職 名	氏 名	卒 回
1	顧 問	前 嶋 文 雄	旧36回
2	会 長	鈴 木 章 介	新 7 回
3	副会長・浜北・柔道	高 柳 喜 一	新 8 回
4	副会長	岡 俊 治	新19回
5	副会長	長谷川 珠 江	新19回
6	相談役	守 田 吾 朗	旧42回
7	相談役	田 中 太四雄	旧44回
8	相談役	藤 野 隆 史	新 9 回
9	相談役	田 中 靖 彦	新12回
10	監査役	鈴 木 雄 司	旧42回
11	監査役	伊 藤 節 雄	新12回
12	幹事長	中 村 典 彦	新22回
13	副幹事長	佐 口 丈 夫	新25回
14	副幹事長	鈴 木 和 子	新25回
15	副幹事長	天 野 宗 彦	新26回
16	副幹事長	前 嶋 映 雄	新27回
17	学年評議員	守 山 正 勝	旧40回
18	学年評議員	澤 井 隆 夫	旧43回
19	学年評議員	鈴 木 真 一	旧44回
20	学年評議員	金 原 士 朗	二商13
21	学年評議員	竹 内 精 一	旧45回
22	学年評議員	吉 田 寛	旧47回
23	学年評議員	久 米 定 夫	旧48回
24	学年評議員	倉 田 俊 彦	旧48回
25	学年評議員	松 本 五 郎	新 1 回
26	学年評議員	藤 田 仲 太 郎	新 3 回
27	学年評議員	青 木 俊 一 郎	新 3 回
28	学年評議員	青 野 正 二	新 4 回
29	学年評議員	袴 田 信 次	新 4 回
30	学年評議員	高 橋 一 彦	新 5 回
31	学年評議員	大 林 利 寿	新 5 回
32	学年評議員	阿 部 昌 司	新 6 回
33	学年評議員	本 間 一 則	新 7 回
34	学年評議員	池 谷 弘	新 7 回
35	学年評議員	清 水 滋 俊	新 8 回
36	学年評議員	内 山 隆 司	新 9 定
37	学年評議員	加 藤 博 敏	新 9 回
38	学年評議員	寺 田 一 由	新 9 回
39	学年評議員	肥 田 久	新10回
40	学年評議員	河 野 充 喜	新10回
41	学年評議員	竹 田 博 康	新11回
42	学年評議員	石 原 実	新11回
43	学年評議員	小 栗 英 紀	新12回
44	学年評議員	青 島 宏 至	新12回
45	学年評議員	加 藤 達 夫	新13回
46	学年評議員	田 代 幸 三	新14回
47	学年評議員	原 田 浩	新14回
48	学年評議員	岡 本 厚 明	新15回

No.	役 職 名	氏 名	卒 回
49	学年評議員	寺 田 良 太 郎	新15回
50	学年評議員	上 村 禎 一	新17回
51	学年評議員	藤 松 剛	新19回
52	学年評議員	高 林 千 恵 子	新19回
53	学年評議員	山 崎 庸 一	新19回
54	学年評議員	久 米 隆	新20回
55	学年評議員	加 藤 三 千 男	新20回
56	学年評議員	高 柳 廣 行	新20回
57	学年評議員	小 坂 喜 一	新20回
58	学年評議員	鈴 木 博 史	新20回
59	学年評議員	河 村 啓 一	新21回
60	学年評議員	大 谷 一 之	新22回
61	学年評議員	中 村 孝 市	新22回
62	学年評議員	鈴 木 康 介	新23回
63	学年評議員	岡 康 好	新23回
64	学年評議員	鈴 木 由 彦	新23回
65	学年評議員	白 井 香 男	新23回
66	学年評議員	山 本 利 彦	新24回
67	学年評議員	鈴 木 逸 郎	新24回
68	学年評議員	芹 澤 隆 信	新24回
69	学年評議員	青 山 明 美	新25回
70	学年評議員	岡 部 功	新26回
71	学年評議員	青 木 英 三	新26回
72	学年評議員	小 中 み さ 子	新26回
73	学年評議員	杵 屋 英 夫	新27回
74	学年評議員	繁 野 守 毅	新27回
75	学年評議員	伊 藤 浜 代	新27回
76	学年評議員	疋 田 峯 子	新27回
77	学年評議員	山 本 佳 昭	新28回
78	学年評議員	野 嶋 清 嗣	新28回
79	学年評議員	湖 東 秀 隆	新29回
80	学年評議員	和 久 田 二 郎	新29回
81	学年評議員	秋 元 保 広	新29回
82	学年評議員	松 本 圭 市	新30回
83	学年評議員	加 茂 仙 一 郎	新30回
84	学年評議員	井 上 直 文	新30回
85	学年評議員	梅 田 智 一 郎	新31回
86	学年評議員	川 瀬 輝 二	新31回
87	学年評議員	佐 藤 浩	新31回
88	学年評議員	栞 原 朗	新31回
89	学年評議員	小 澤 宙 通	新31回
90	学年評議員	大 津 陽 一	新31回
91	学年評議員	飯 田 隆 康	新32回
92	学年評議員	樽 井 徹	新32回
93	学年評議員	加 藤 六 明	新33回
94	学年評議員	山 崎 正 人	新36回
95	学年評議員	山 下 大 介	新37回
96	学年評議員	小 林 弘 忠	新37回

No.	役職名	氏名	卒回
97	学年評議員	鈴木純忠	新37回
98	学年評議員	杉江弘篤	新38回
99	学年評議員	佐藤憲幸	新39回
100	学年評議員	鈴木偉也	新39回
101	学年評議員	鈴木隆行	新40回
102	学年評議員	牧野文彦	新41回
103	学年評議員	阿隅佐織	新42回
104	学年評議員	青島章悟	新42回
105	学年評議員	二宮啓至	新43回
106	学年評議員	渡辺晃行	新44回
107	学年評議員	渡辺哲夫	新44回
108	学年評議員	柴田好英	新47回
109	学年評議員	田代大介	新47回
110	学年評議員	中神年成	新47回
111	学年評議員	中村美恵	新52回
112	企業評議員(浜松信用金庫)	小野昭二	新13回
113	企業評議員(遠州綿業)	小栗俊彦	新15回
114	企業評議員(本田技研工業)	岡本護	新16定
115	企業評議員(三立製菓)	土師敏雄	新16回
116	企業評議員(遠州鉄道)	石原好男	新19回
117	企業評議員(遠州信用金庫)	吉田幸八	新20回
118	企業評議員(浜松市役所)	内山富士雄	新20回
119	企業評議員(ヤマハ発動機)	伊熊信治	新21回
120	企業評議員(エンシュウ)	村越正	新21回
121	企業評議員(浜松ホトニクス)	沢木優	新21回
122	企業評議員(スズキ)	和久田恒孝	新21回
123	企業評議員(ヤマハ)	藤井一雄	新22回
124	企業評議員(静岡県庁)	高林重法	新23回
125	企業評議員(浜松倉庫)	榎戸英敏	新24回
126	企業評議員(郵便事業)	倉田新一	新24回
127	企業評議員(JAとぴあ浜松)	森下安則	新26回
128	企業評議員(河合楽器)	星井広幸	新27回
129	企業評議員(JR東海)	藤田浩司	新27回
130	企業評議員(天方産業)	安川徳一	新27回
131	企業評議員(聖隷福祉事業団)	望月信丈	新28回
132	企業評議員(清水銀行)	山本啓介	新29回
133	企業評議員(日本たばこ産業)	近藤明	新29回
134	企業評議員(NTT)	山本常義	新29回
135	企業評議員(アスモ)	竹輪浩嗣	新29回
136	企業評議員(ムトウ)	大竹正眞	新30回
137	企業評議員(静岡銀行)	木野章博	新33回
138	企業評議員(スズケン)	岡本守弘	新33回
139	企業評議員(中部印刷)	仲村仁志	新34回
140	企業評議員(磐田信用金庫)	松島弘明	新37回
141	企業評議員(中部電力)	小林孝至	新41回
142	企業評議員(イトーシミュジック)	高橋香澄	新55回
143	東京支部長	石塚鎰司	新6回
144	東京支部幹事長	鈴木國弘	新12回

No.	役職名	氏名	卒回
145	東京支部事務局	三上計男	新17回
146	関西支部長	古橋秀章	新9回
147	名古屋支部長	山口義人	新6回
148	名古屋支部事務局	青野博一	新11回
149	可美支部長	和久田登	旧44回
150	引佐支部長	外山光次	新8回
151	北遠支部長	藤下政雄	新8回
152	篠原支部長	松本收右	新11回
153	磐田支部長	大庭隆一	新13回
154	新居支部長	疋田実男	新13回
155	雄踏支部長	笹田徹明	新15回
156	湖西支部長	白井繁充	新15回
157	舞阪支部長	内田光一	新23回
158	陸上競技部	松田恒	新6回
159	硬式野球部	山下兼生	新8回
160	テニス部	大村弘司	新11回
161	剣道部	大塚誠治	新11回
162	男子バレー部	大城拓己	新15回
163	卓球部	渡辺敦次	新17回
164	吹奏楽部	馬場康男	新17回
165	水泳部	日比野稔	新28回
166	バスケット部	内村賢司	新29回
167	サッカー部	袴田厚志	新37回
168	名誉会長	阿部太郎	
169	名誉会員	浅川脩治	
170	名誉会員	松本茂	
171	名誉会員	山田藤雄	
172	名誉会員	浦部隆	
173	名誉会員	片岡計夫	
174	名誉会員	大野博司	
175	名誉会員	丹所且臣	
176	名誉会員	山崎博昭	
177	名誉会員	沼倉昇	
178	名誉会員	土屋正男	
179	同窓会事務局	國井哲夫	
180	同窓会事務局	内山秀利	新24回
181	同窓会事務局	船越雅人	新32回
182	同窓会事務局	山本浩司	新35回
183	同窓会事務局	戸塚正枝	新37回
184	同窓会事務局	岡田奈美	新46回
185	同窓会事務局	山崎ゆり子	新50回

同窓会事務局（浜松商業高校内）

〒432-8004 浜松市中区文丘町4-11

電話 (053)471-3351

F A X (053)475-2109

<http://hamasho-obog.org/>