

第103回 浜商同窓会定期総会資料

日 時 平成20年6月15日(日) 13:00～
会 場 グランドホテル 浜松

式 次 第

1. 開会のことば 副会長

2. 同窓会長あいさつ 鈴木 章介 会 長

3. 学校長あいさつ 土屋 正男 学校長

4. 議 題
 - (1) 平成19年度 事業報告について
 - (2) 平成19年度 決算書について
 - (3) 平成19年度 監査報告について
 - (4) 平成20年度 事業計画(案)について
 - (5) 平成20年度 予算書(案)について
 - (6) 創立110周年記念事業について

5. 閉会のことば 副会長

以 上

静岡県立浜松商業高等学校同窓会

平成19年度 事業報告

平成19年	4/9	浜商全日制入学式参列	(浜松商業高校)
	16	第7回110周年記念事業委員会	(ク)
	20	平成18年度会計監査	(ク)
	ク	正副会長幹事長会議	(ク)
	5/18	奨学基金運営委員会	(ホテルコンコルド浜松)
	ク	正副会長幹事長会議	(ク)
	ク	役員会	(ク)
	ク	名古屋支部親睦会	(東京第一ホテル錦)
	6/1	母校創立記念日参列	(浜松商業高校)
	2	篠原支部定時総会	(篠原公民館)
	10	第102回同窓会定期総会 OB・OGまつり	(グランドホテル浜松)
	20	第1回110周年同窓会誌委員会	(浜松商業高校)
	7/2	正副会長幹事長会議	(濱しょう)
	25	第2回110周年同窓会誌委員会	(浜松商業高校)
	29	湖西支部総会	(グランドホテル湖西)
	8/29	第3回110周年同窓会誌委員会	(浜松商業高校)
	9/24	東京支部総会	(世界貿易センタービル)
	10/17	第4回110周年同窓会誌委員会	(浜松商業高校)
	20	第103回 OB・OGまつり出陣式	(グランドホテル浜松)
	11/22	関西支部総会	(アクティ大阪)
	12/17	正副会長幹事長会議	(濱しょう)
平成20年	1/2	硬式野球部新年会	(ホテルコンコルド浜松)
	21	正副会長幹事長会議	(浜松名鉄ホテル)
	ク	奨学基金運営委員会	(ク)
	ク	新年役員会	(ク)
	26	湖西・新居支部合同新年会	(グランドホテル湖西)
	2/1	静岡県職員浜商OB「我心会」	(富久竹)
	6	浜松市役所「浜商会」総会	(オークラアクトシティホテル浜松)
	29	第60回浜商全日制同窓会入会式・表彰式・奨学基金助成金伝達式	(浜松商業高校)
	3/3	第60回浜商全日制卒業式	(ク)
	10	第60回浜商定時制同窓会入会式・表彰式・奨学基金助成金伝達式	(ク)
	ク	第60回浜商定時制卒業式	(ク)

平成19年度 浜松商業高等学校同窓会決算書

自 平成19年4月1日

至 平成20年3月31日

収入の部

(単位 円)

項 目	予 算 額	決 算 額	増減(△)額	備 考
I 会 費	3,250,000	3,225,000	△25,000	
1.入 会 金 費	3,250,000	3,225,000	△25,000	全日制 @10,000×317人
2.一 般 会 費	0	0	0	定時制 @ 5,000× 11人
II 収 入	1,713,690	2,953,366	1,239,676	
1. OB・OGまつり準備金戻入	1,500,000	1,500,000	0	第102回OB・OGまつり準備金戻し
2.110周年記念事業収入	200,000	297,000	97,000	
3.寄 付 金 収 入	10,000	1,030,000	1,020,000	
4.雑 収 入	3,690	126,366	122,676	預金利息等
III 繰 越 金	34,906,310	34,906,310	0	
1.前 年 度 繰 越 金	16,906,310	16,906,310	0	
2.各 種 積 立 金 取 崩	18,000,000	18,000,000	0	
収入の部 計	39,870,000	41,084,676	1,214,676	

支出の部

(単位 円)

項 目	予 算 額	決 算 額	増減(△)額	備 考
I 一般会計	7,100,000	5,376,969	△1,723,031	
1.役 員 会 費	200,000	100,118	△99,882	
2.幹 事 運 営 委 員 会 費	200,000	54,000	△146,000	
3. O B ・ O G ま つ り 準 備 金	1,500,000	1,500,000	0	第103回OB・OGまつり実行委員会へ(100万) 第104回OB・OGまつり実行委員会へ(50万)
4.総 会 費	200,000	61,320	△138,680	
5.事 務 関 連 費	500,000	285,470	△214,530	
6.慶 弔 慰 費	300,000	178,750	△121,250	
7.支 部 関 係 費	500,000	490,000	△10,000	
8.旅 費	150,000	106,320	△43,680	
9.表 彰 費	700,000	533,011	△166,989	メダル200個新規作成代含む
10.教 育 振 興 費	650,000	345,000	△305,000	全国大会出場生徒への激励金
11.部 活 後 援 会 助 成 金	1,600,000	1,600,000	0	
12.卒 業 生 記 念 品 代	400,000	10,496	△389,504	
13.雑 費	200,000	112,484	△87,516	
II 110周年記念事業会計	2,250,000	368,937	△1,881,063	
1.110周年記念事業費	2,000,000	367,567	△1,632,433	
2.印 刷 通 信 費	50,000	0	△50,000	
3.雑 費	200,000	1,370	△198,630	
III 奨学基金会計	20,000	840	△19,160	
1.奨 学 基 金 繰 入 金	0	0	0	
2.印 刷 通 信 費	10,000	0	△10,000	
3.雑 費	10,000	840	△9,160	
小 計	9,370,000	5,746,746	△3,623,254	
IV 積立金	27,500,000	29,417,483	1,917,483	
1.一 般 会 計 積 立 金	20,000,000	22,000,000	2,000,000	{ 定期預金残高 15,000,000 遠州信用金庫
2.110周年記念事業費積立金	3,000,000	3,000,000	0	{ 定期預金残高 10,000,000 遠州信用金庫
3.奨 学 基 金 準 備 金	4,500,000	4,417,483	△82,517	…定期預金残高 4,417,483 遠州信用金庫
V 予 算 費	3,000,000	0	△3,000,000	
1.予 備 費	3,000,000	0	△3,000,000	
VI 次年度繰越金	0	5,920,447	5,920,447	
1.次 年 度 繰 越 金	0	5,920,447	5,920,447	…浜信普通預金・遠信普通預金
小 計	30,500,000	35,337,930	4,837,930	
支出の部 計	39,870,000	41,084,676	1,214,676	

※各項目間の流用を認める

定期預金目録

一般会計積立金	22,000,000
110周年記念事業費積立金	3,000,000
奨学基金準備金	4,417,483

上記の通り報告します。

平成20年4月24日

浜商同窓会 会長 鈴木 章介
副会長 高柳 喜一
〃 岡 俊治
〃 長谷川珠江
幹事長 中村 典彦
副幹事長 佐口丈夫司
〃 鈴木 和子
〃 天野 宗彦
〃 前嶋 映雄

上記の各勘定を調査したところ相違ないことを
認めます。

平成20年4月24日

監査役 鈴木 雄司
〃 伊藤 節雄

平成20年度 事業計画(案)

平成20年	4/1	正副幹事長会議	(浜松商業高校)
	8	浜商全日制入学式参列	()
	24	平成19年度会計監査及び正副会長会議	()
5/10		名古屋支部親睦会	(東京第一ホテル錦)
	14	奨学基金運営委員会	(ホテルコンコルド浜松)
	〃	正副会長幹事長会議	()
	〃	役員会	()
	23	第5回110周年同窓会誌委員会	(浜松商業高校)
5月～		各支部総会など開催	
6/2		母校創立記念日参列	(浜松商業高校)
	7	篠原支部定時総会	(篠原公民館)
	15	第103回同窓会定期総会	(グランドホテル浜松)
	〃	第103回OB・OGまつり	()
平成21年	1/19	新年役員会	(浜松名鉄ホテル)
	2/27	第61回全日制同窓会入会式・表彰式・奨学基金助成金伝達式	(浜松商業高校)
	3/2	第61回全日制卒業式	()
	7	定時制閉課式	()
	〃	第61回定時制同窓会入会式・表彰式・奨学基金助成金伝達式	()
	〃	第61回定時制卒業式	()

平成20年度 浜松商業高等学校同窓会予算書(案)

自 平成20年 4月 1日

至 平成21年 3月31日

収入の部

(単位 円)

項 目	予 算 額	前年度予算額	増減(△)額	備 考
I 会 費	3,155,000	3,250,000	△95,000	
1. 入 会 金	3,155,000	3,250,000	△95,000	全日制 @10,000×312人
2. 一 般 会 費	0	0	0	定時制 @ 5,000× 7人
II 収 入	2,724,553	1,713,690	1,010,863	
1. OB・OGまつり準備金戻入	1,500,000	1,500,000	0	第103回OB・OGまつり準備金戻し
2. 110周年記念事業収入	220,000	200,000	20,000	
3. 寄 付 金 収 入	1,000,000	10,000	990,000	
4. 雑 収 入	4,553	3,690	863	預金利息等
III 積立金取崩	2,000,000	18,000,000	△16,000,000	
1. 110周年記念事業費積立金取崩	2,000,000	0	0	
2. 各 種 積 立 金 取 崩	0	18,000,000	0	
IV 繰越金	5,920,447	16,906,310	△10,985,863	
1. 前 年 度 繰 越 金	5,920,447	16,906,310	△10,985,863	
収入の部 計	13,800,000	39,870,000	△26,070,000	

支出の部

(単位 円)

項 目	予 算 額	前年度予算額	増減(△)額	備 考
I 一般会計	7,500,000	7,100,000	400,000	
1. 役 員 会 費	200,000	200,000	0	
2. 幹 事 運 営 委 員 会 費	200,000	200,000	0	
3. OB・OGまつり準備金	1,500,000	1,500,000	0	第104回OB・OGまつり実行委員会へ(100万) 第105回OB・OGまつり実行委員会へ(50万)
4. 総 会 費	200,000	200,000	0	
5. 事 務 関 連 費	500,000	500,000	0	
6. 慶 弔 慰 費	300,000	300,000	0	
7. 支 部 関 係 費	1,000,000	500,000	500,000	支部助成金等の増額
8. 旅 費	200,000	150,000	50,000	
9. 表 彰 費	700,000	700,000	0	メダル等の作成代含む
10. 教 育 振 興 費	500,000	650,000	△150,000	全国大会出場生徒への激励金
11. 部 活 後 援 会 助 成 金	1,600,000	1,600,000	0	
12. 卒 業 生 記 念 品 代	400,000	400,000	0	
13. 雑 費	200,000	200,000	0	
II 110周年記念事業会計	2,000,000	2,250,000	△250,000	
1. 110周年記念事業費	1,750,000	2,000,000	△250,000	
2. 印 刷 通 信 費	50,000	50,000	0	
3. 雑 費	200,000	200,000	0	
III 奨学基金会計	20,000	20,000	0	
1. 奨 学 基 金 繰 入 金	0	0	0	
2. 印 刷 通 信 費	10,000	10,000	0	
3. 雑 費	10,000	10,000	0	
小 計	9,520,000	9,370,000	150,000	
IV 積立金	80,000	27,500,000	△27,420,000	
1. 一 般 会 計 積 立 金	0	20,000,000	△20,000,000	
2. 110周年記念事業費積立金	0	3,000,000	△3,000,000	
3. 奨 学 基 金 準 備 金	80,000	4,500,000	△4,420,000	…定期預金450万円とする
V 予備費	4,200,000	3,000,000	1,200,000	
1. 予 備 費	4,200,000	3,000,000	1,200,000	
VI 次年度繰越金	0	0	0	
1. 次 年 度 繰 越 金	0	0	0	
小 計	4,280,000	30,500,000	△26,220,000	
支出の部 計	13,800,000	39,870,000	△26,070,000	

※各項目間の流用を認める

浜商同窓会規約

第1章 総 則

- 第1条 本会は浜商同窓会と称する。
第2条 本会は規約第3章に定めた会員によって組織する。
第3条 本会は会員の親睦と向上発展を図ると共に、母校の教育振興に資するを目的とする。
第4条 本会は必要な個所に支部を置き本部と緊密に連絡する。
第5条 本会は卒業回数毎に同級会を置き、同級会員との連絡を緊密にさせる。
第6条 本会の事務所は静岡県立浜松商業高等学校に置く。

第2章 事 業

- 第7条 本会の目的を達成する為次の事業を行う。
1. 産業経済の視察研究
2. 講演会、座談会の開催
3. 母校の教育振興に関する事項
4. 記念事業及び同窓会誌の発行
5. その他第6章第33条の会議で決定した事項
第8条 本会は在校生のうち特に功労のあった者を内規により表彰する。
第9条 本会は母校教職員の転退職に際し別に定めた内規により謝恩の意を表す。
第10条 本会役員中功労のあった者には退任の際、正副会長会議に図り記念品を贈呈する。
第11条 本会々員が死亡した時は弔意を表すものとする。但し本会の為、特に功労のあった会員には正副会長会議で協議の上考慮する。
第12条 本会は原則として決算期後3ヶ月以内に定期総会を開催する。

第3章 会員入会及退会

- 第13条 本会々員は次の3種とする。
1. 名誉会員
2. 特別会員
3. 通常会員
第14条 名誉会員は特別会員の中から本会々長又は評議員会が推薦し会長がこれを委嘱する。
第15条 特別会員は原則として母校の教職員を推薦する。
第16条 通常会員は浜商(2商を含む)卒業生とする。但し中途退学者も2名以上の同級会員の推薦により、評議員会の決議の上会員に加うることを得る。
第17条 通常会員は入会と同時に本会維持運営費として、下記の通りを納めるものとする。
《全日制》 金10,000円他 《定時制》 金5,000円他
第18条 住所、氏名、その他に異動があった会員は必ず事務所に報告するものとする。
第19条 本会の規約に違反し、又は本会の名誉を損じた会員は評議員会の決議に基づき会長の決裁を経て除名することができる。

第4章 役 員

- 第20条 本会に次の役員を置く。
1. 会 長 1名
2. 副 会 長 若干名
3. 名誉会長 (現職校長) 1名
4. 顧 問 若干名
5. 相 談 役 若干名
6. 監 査 役 2名
7. 幹 事 長 1名
8. 副幹事長 若干名
9. 常任幹事 若干名
10. 評 議 員 若干名
11. 支 部 長 若干名
12. 学年幹事 若干名
13. 事業部員 若干名
第21条 会長及び副会長は同窓会役員から総会に於いて選任しその任期は2ヶ年とする。但し再選を妨げない。会長は本会を総理し、副会長は会長を補佐し、会長事故ある時は之を代理する。

- 第22条 顧問は本会々長経験者、相談役は本会副会長及び正副幹事長経験者より正副会長が選出する。また、常任幹事は評議員より必要に応じて正副会長が選出する。
- 第23条 評議員は通常会員中から正副会長会議で選出し総会の議決を経るものとする。その任期は2ヶ年とし再選を妨げない。
評議員は本会の目的を達成する為、会議に出席し決議を行うものとする。
- 第24条 監査役は通常会員中から総会に於いて選任しその任期は2ヶ年とする。但し再選を妨げない。
監査役は経理を監査する。
- 第25条 幹事長及び副幹事長は評議員の中から正副会長会議で選出し総会の決議を経るものとする。その任期は2ヶ年とする。但し再選を妨げない。
幹事長は一般会務の処理に任ずる。副幹事長は補佐し、幹事長事故あるときは之を代理する。
- 第26条 学年幹事は同級会の推薦により若干名を選出し会長之を委嘱する。同級会をまとめて本部との連絡を図るものとする。但し、任期は規制しない。
- 第27条 事業部員は必要に応じ正副会長会議で選出し、会長が委嘱する。
- 第28条 事務局は学校事務長が統括し庶務経理出納を掌り会務を処理する。

第5章 会 計

- 第29条 本会の会計年度は毎年4月1日から翌年3月31日迄とする。
- 第30条 本会の維持運営は入会金、寄付金その他の収入を以って之に充てるものとする。
- 第31条 本会の会計は一般会計と特別会計の2種とする。
特別会計は、必要に応じ目的別に設ける。
- 第32条 本会は支部に対し毎年度予算の範囲内で補助金を交付することができる。

第6章 会 議

- 第33条 本会の会議は次の8種とする。
- | | | |
|----------|---------|-----------|
| 1. 定期総会 | 2. 臨時総会 | 3. 正副会長会議 |
| 4. 運営委員会 | 5. 評議員会 | 6. 幹事会 |
| 7. 各種委員会 | 8. 各支部会 | |
- 第34条 定期総会は会員の懇親を図り役員の変更、会計並びに事業の報告その他必要な事項の協議を行う。
- 第35条 臨時総会は緊急必要の場合之を開く。
- 第36条 同窓会をより円滑に会務する為、正副会長会議及び運営委員会を開催し運営委員会は正副会長、正副幹事長、常任幹事をもって構成する。
- 第37条 評議員会は重要事項を協議する為会長之を招集する。
- 第38条 議長は総会及び評議員会に於いては会長、幹事会に於いては幹事長、各種委員会に於いては委員長が之に当たる。
- 第39条 議事は出席議員の過半数によって決する。
- 第40条 この規約を改廃する必要がある時は総会の決議を必要とする。
本規約は昭和41年5月22日より実施する。
改定本規約は平成2年6月3日より之を改定実施する。

支部設置に関する規程

1. 支部は通常会員20名以上ある箇所に設けることができる。
2. 支部を設けようする場合は代表者から本部宛報告をし会長の承認を経るものとする。
3. 支部規約は本部規約の主旨を体して製作し之を本部に報告するものとする。
4. 支部長は毎年3月末日迄に本部宛過去1ヶ年に於ける役員更迭、会計、記録並びに会員異動に関する報告をするものとする。
5. 支部並びに本部総会には相互に代表者を派遣し緊密な連絡を図るものとする。

役員構成図

(第3章・第4章に基づく)

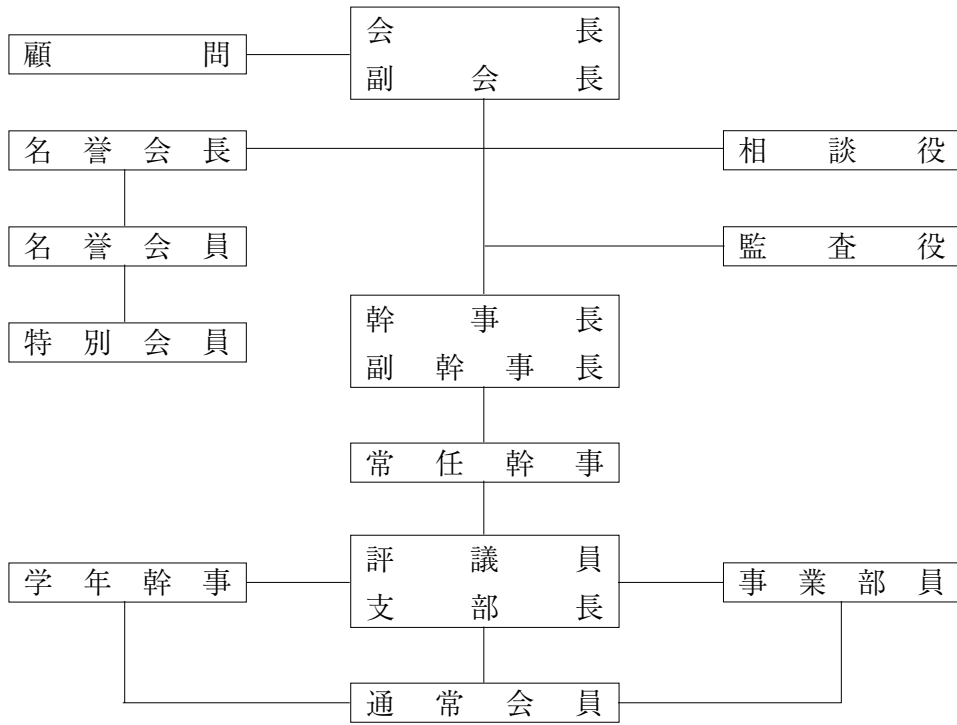

会議構成図

(第6章に基づく)

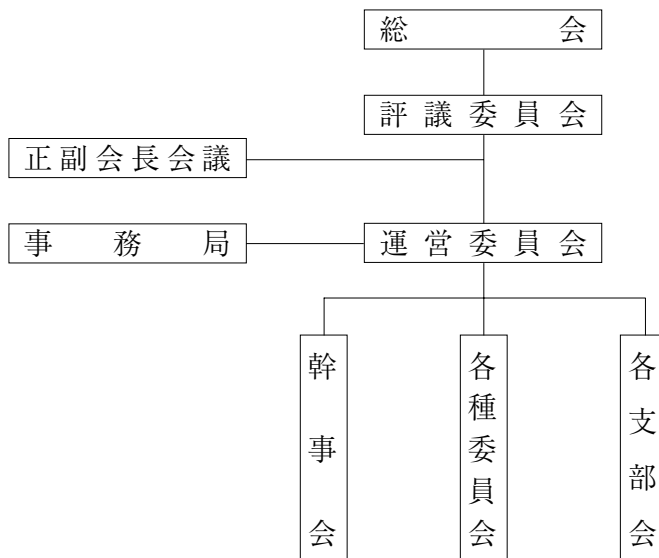

平成 20 年度 浜松商業高等学校同窓会役員名簿

No.	役 職 名	氏 名	卒 回
1	顧 問	前 嶋 文 雄	旧36回
2	会 長	鈴 木 章 介	新 7 回
3	副会長・浜北・柔道	高 柳 喜 一	新 8 回
4	副会長	岡 俊 治	新19回
5	副会長	長谷川 珠 江	新19回
6	相談役	守 田 吾 朗	旧42回
7	相談役	田 中 太四雄	旧44回
8	相談役	藤 野 隆 史	新 9 回
9	相談役	田 中 靖 彦	新12回
10	監査役	鈴 木 雄 司	旧42回
11	監査役	伊 藤 節 雄	新12回
12	幹事長	中 村 典 彦	新22回
13	副幹事長	佐 口 丈 夫 司	新25回
14	副幹事長	鈴 木 和 子	新25回
15	副幹事長	天 野 宗 彦	新26回
16	副幹事長	前 嶋 映 雄	新27回
17	学年評議員	増 田 昌 一	二商 9
18	学年評議員	守 山 正 勝	旧40回
19	学年評議員	高 木 茂	旧41回
20	学年評議員	澤 井 隆 夫	旧43回
21	学年評議員	鈴 木 真 一	旧44回
22	学年評議員	金 原 士 朗	二商13
23	学年評議員	竹 内 精 一	旧45回
24	学年評議員	吉 田 寛	旧47回
25	学年評議員	久 米 定 夫	旧48回
26	学年評議員	倉 田 俊 彦	旧48回
27	学年評議員	松 本 五 郎	新 1 回
28	学年評議員	藤 田 仲 太 郎	新 3 回
29	学年評議員	青 木 俊 一 郎	新 3 回
30	学年評議員	青 野 正 二	新 4 回
31	学年評議員	袴 田 信 次	新 4 回
32	学年評議員	高 橋 一 彦	新 5 回
33	学年評議員	大 林 利 寿	新 5 回
34	学年評議員	阿 部 昌 司	新 6 回
35	学年評議員	池 谷 弘	新 7 回
36	学年評議員	本 間 一 則	新 7 回
37	学年評議員	清 水 滋 俊	新 8 回
38	学年評議員	内 山 隆 司	新 9 回
39	学年評議員	加 藤 博 敏	新 9 回
40	学年評議員	寺 田 一 由	新 9 回
41	学年評議員	肥 田 久	新10回
42	学年評議員	河 野 充 喜	新10回
43	学年評議員	竹 田 博 康	新11回
44	学年評議員	石 原 実	新11回
45	学年評議員	小 栗 英 紀	新12回
46	学年評議員	青 島 宏 至	新12回
47	学年評議員	加 藤 達 夫	新13回
48	学年評議員	田 代 幸 三	新14回

No.	役 職 名	氏 名	卒 回
49	学年評議員	原 田 浩	新14回
50	学年評議員	岡 本 厚 明	新15回
51	学年評議員	寺 田 良 太 郎	新15回
52	学年評議員	上 村 禎 一	新17回
53	学年評議員	藤 松 剛	新19回
54	学年評議員	高 林 千 恵 子	新19回
55	学年評議員	山 崎 庸 一	新19回
56	学年評議員	久 米 隆	新20回
57	学年評議員	加 藤 三 千 男	新20回
58	学年評議員	高 柳 廣 行	新20回
59	学年評議員	小 坂 喜 一	新20回
60	学年評議員	鈴 木 博 史	新20回
61	学年評議員	河 村 啓 一	新21回
62	学年評議員	大 谷 一 之	新22回
63	学年評議員	中 村 孝 市	新22回
64	学年評議員	鈴 木 康 介	新23回
65	学年評議員	岡 康 好	新23回
66	学年評議員	鈴 木 由 彦	新23回
67	学年評議員	白 井 香 男	新23回
68	学年評議員	山 本 利 彦	新24回
69	学年評議員	鈴 木 逸 郎	新24回
70	学年評議員	芹 澤 隆 信	新24回
71	学年評議員	青 山 明 美	新25回
72	学年評議員	岡 部 功	新26回
73	学年評議員	青 木 英 三	新26回
74	学年評議員	小 中 み さ 子	新26回
75	学年評議員	杵 屋 英 夫	新27回
76	学年評議員	山 本 佳 昭	新28回
77	学年評議員	野 嶋 清 嗣	新28回
78	学年評議員	湖 東 秀 隆	新29回
79	学年評議員	和 久 田 二 郎	新29回
80	学年評議員	秋 元 保 広	新29回
81	学年評議員	松 本 圭 市	新30回
82	学年評議員	加 茂 仙 一 郎	新30回
83	学年評議員	井 上 直 文	新30回
84	学年評議員	梅 田 智 一 郎	新31回
85	学年評議員	川 瀬 輝 二	新31回
86	学年評議員	佐 藤 浩	新31回
87	学年評議員	柴 原 朗	新31回
88	学年評議員	小 澤 宙 通	新31回
89	学年評議員	飯 田 隆 康	新32回
90	学年評議員	加 藤 六 明	新33回
91	学年評議員	山 崎 正 人	新36回
92	学年評議員	山 下 大 介	新37回
93	学年評議員	小 林 弘 忠	新37回
94	学年評議員	鈴 木 純 忠	新37回
95	学年評議員	佐 藤 憲 幸	新39回
96	学年評議員	鈴 木 偉 也	新39回

No.	役職名	氏名	卒回
97	学年評議員	鈴木 隆行	新40回
98	学年評議員	阿 隅 佐 織	新42回
99	学年評議員	青 島 章 悟	新42回
100	学年評議員	二 宮 啓 至	新43回
101	学年評議員	柴 田 修 一	新44回
102	学年評議員	柴 田 好 英	新47回
103	学年評議員	田 代 大 介	新47回
104	学年評議員	中 神 年 成	新47回
105	企業評議員(天方産業)	伊 藤 克 巳	新13回
106	企業評議員(浜松信用金庫)	小 野 昭 二	新13回
107	企業評議員(遠州綿業)	小 栗 俊 彦	新15回
108	企業評議員(本田技研工業)	岡 本 護	新16定
109	企業評議員(三立製菓)	土 師 敏 雄	新16回
110	企業評議員(静岡県庁)	石 川 修	新19回
111	企業評議員(遠州鉄道)	石 原 好 男	新19回
112	企業評議員(遠州信用金庫)	吉 田 幸 八	新20回
113	企業評議員(浜松市役所)	内 山 富 士 雄	新20回
114	企業評議員(ヤマハ発動機)	伊 熊 信 治	新21回
115	企業評議員(エンシュウ)	村 越 正	新21回
116	企業評議員(浜松ホトニクス)	沢 木 優	新21回
117	企業評議員(JAとびあ浜松)	小 野 久 雄	新21回
118	企業評議員(スズキ)	和久田 恒 孝	新21回
119	企業評議員(ヤマハ)	藤 井 一 雄	新22回
120	企業評議員(浜松倉庫)	榎 戸 英 敏	新24回
121	企業評議員(郵便事業)	倉 田 新 一	新24回
122	企業評議員(河合楽器)	星 井 広 幸	新27回
123	企業評議員(JR東海)	藤 田 浩 司	新27回
124	企業評議員(聖隷福祉事業団)	望 月 信 丈	新28回
125	企業評議員(清水銀行)	山 本 啓 介	新29回
126	企業評議員(アスモ)	池 田 真 二	新29回
127	企業評議員(日本たばこ産業)	近 藤 明	新29回
128	企業評議員(NTT)	山 本 常 義	新29回
129	企業評議員(ムトウ)	大 竹 正 眞	新30回
130	企業評議員(静岡銀行)	木 野 章 博	新33回
131	企業評議員(スズケン)	岡 本 守 弘	新33回
132	企業評議員(中部印刷)	仲 村 仁 志	新34回
133	企業評議員(中部電力)	鈴 木 法 雄	新37回
134	企業評議員(磐田信用金庫)	松 島 弘 明	新37回
135	企業評議員(トーンミュージック)	高 橋 香 澄	新55回
136	東京支部長	高 林 郁 雄	旧47回
137	東京支部事務局	三 上 計 男	新17回
138	東京支部幹事長	鈴 木 勝 也	新 8 回
139	関西支部長	古 橋 秀 章	新 9 回
140	名古屋支部長	山 口 義 人	新 6 回
141	名古屋支部事務局	青 野 博 一	新11回
142	可美支部長	和久田 登	旧44回
143	引佐支部長	外 山 光 次	新 8 回
144	北遠支部長	藤 下 政 雄	新 8 回

No.	役職名	氏名	卒回
145	湖西支部長	三 浦 光 雄	新 9 回
146	篠原支部長	宮 崎 功 夫	新11回
147	磐田支部長	大 庭 隆 一	新13回
148	新居支部長	疋 田 実 男	新13回
149	雄踏支部長	笹 田 徹 明	新15回
150	舞阪支部長	内 田 光 一	新23回
151	陸上競技部	松 田 恒	新 6 回
152	硬式野球部	山 下 兼 生	新 8 回
153	テニス部	大 村 弘 司	新11回
154	剣道部	大 塚 誠 治	新11回
155	男子ハレー部	大 城 拓 己	新15回
156	卓球部	渡 辺 敦 弐	新16回
157	吹奏楽部	馬 場 康 男	新17回
158	水泳部	日比野 稔	新28回
159	バスケット部	内 村 賢 司	新29回
160	サッカー部	袴 田 厚 志	新37回
161	名誉会長	土 屋 正 男	
162	名誉会員	浅 川 脩 治	
163	名誉会員	松 本 茂	
164	名誉会員	太 田 正 巳	
165	名誉会員	山 田 藤 雄	
166	名誉会員	浦 部 隆	
167	名誉会員	片 岡 計 夫	
168	名誉会員	大 野 博 司	
169	名誉会員	丹 所 且 臣	
170	名誉会員	山 崎 博 昭	
171	名誉会員	沼 倉 昇	
172	同窓会事務局	國 井 哲 夫	
173	同窓会事務局	内 山 秀 利	新24回
174	同窓会事務局	船 越 雅 人	新32回
175	同窓会事務局	山 本 浩 司	新35回
176	同窓会事務局	戸 塚 正 枝	新37回
177	同窓会事務局	岡 田 奈 美	新46回
178	同窓会事務局	山 崎 ゆり子	新50回

同窓会事務局（浜松商業高校内）

〒432-8004 浜松市中区文丘町4-11

電話 (053)471-3351

F A X (053)475-2109

<http://hamasho-obog.org/>